홍희마케팅 외상품

# 맵핑

# 교육자료

(주) 홍희마케팅
HONGHEE MARKETING

# 목차 CONTENTS

맵핑 교육자료 목차

## 맵핑 목차


01 맵핑 **상품 소개** — 상품 설명, 작업 내용, 계약 기간, 상품 금액

02 맵핑 **진행 과정** — 가입부터 마무리까지의 진행 과정 설명

03 맵핑 **결제 방법** — 결제 방법 (카드 / 계좌이체)

04 맵핑 **마무리** — 계약 마무리

# 01 상품 소개 - 맵핑

맵핑은 차량 이용자들에게 효과적으로 노출되는 네비게이션 소재지 맵핑

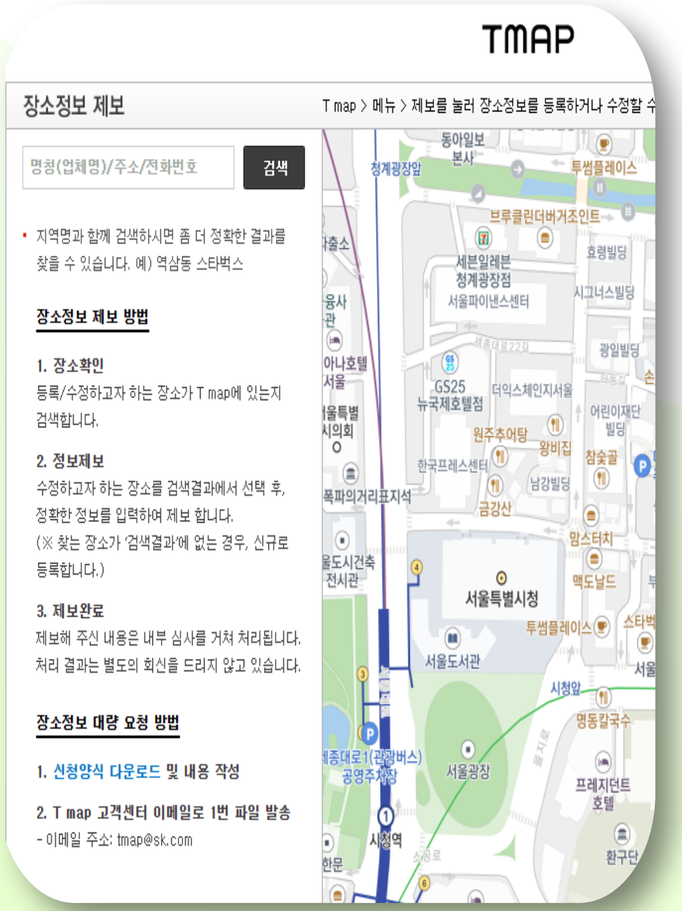


**설명** | 네비게이션 맵핑은 디지털 지도를 생성하여 이를 기반으로 경로를 계획하는 과정

| | |
|---|---|
| 서비스명 | 맵핑 |
| 작업내용 | T맵 + 카카오 + 네이버 + 구글 + 아이나비 + 현대오토에<br>업체명, 주소, 연락처, 사업자등록증, 매장사진과 설명 등록 |
| 계약기간 | 작업 종료 시 |
| 상품금액 | 220,000(vat포함) |

# 01 상품 소개 - 맵핑

작업내용 : T맵 + 카카오 + 네이버 + 구글 + 아이나비 + 현대오토에버 에 업체명, 주소, 연락처, 사업자등록증, 매장사진과 설명 등록 됨

01

## 네비게이션 등록

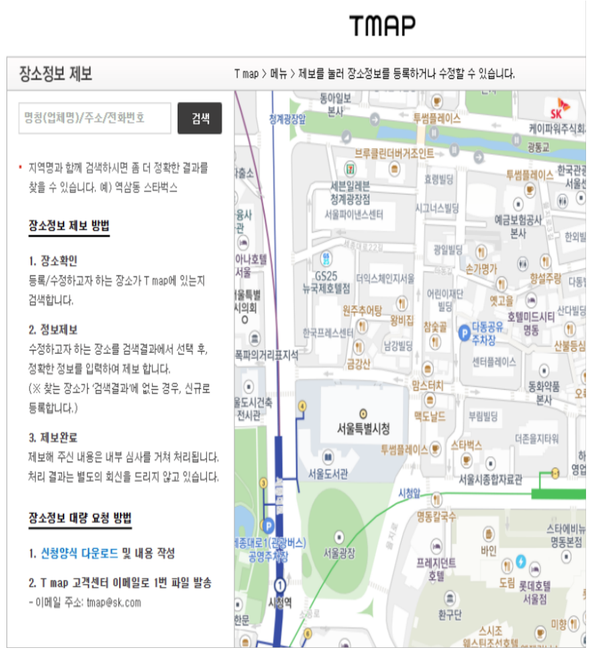


02

## 검토 2~3일

03

## 검색 시 업체 노출

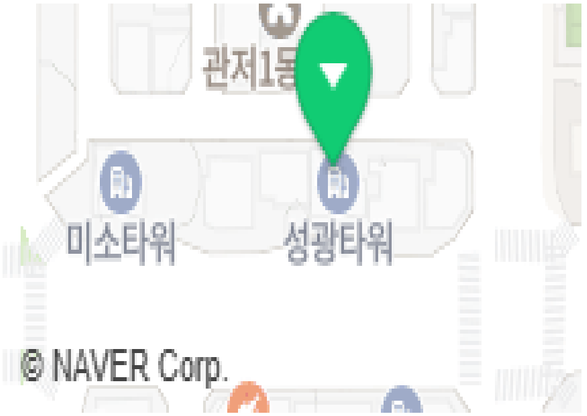


홍희마케팅

대전광역시 서구 도안남로 145 602호

# 02 진행 과정 - 계약 및 결제 (결제 방법은 뒤에서 설명)

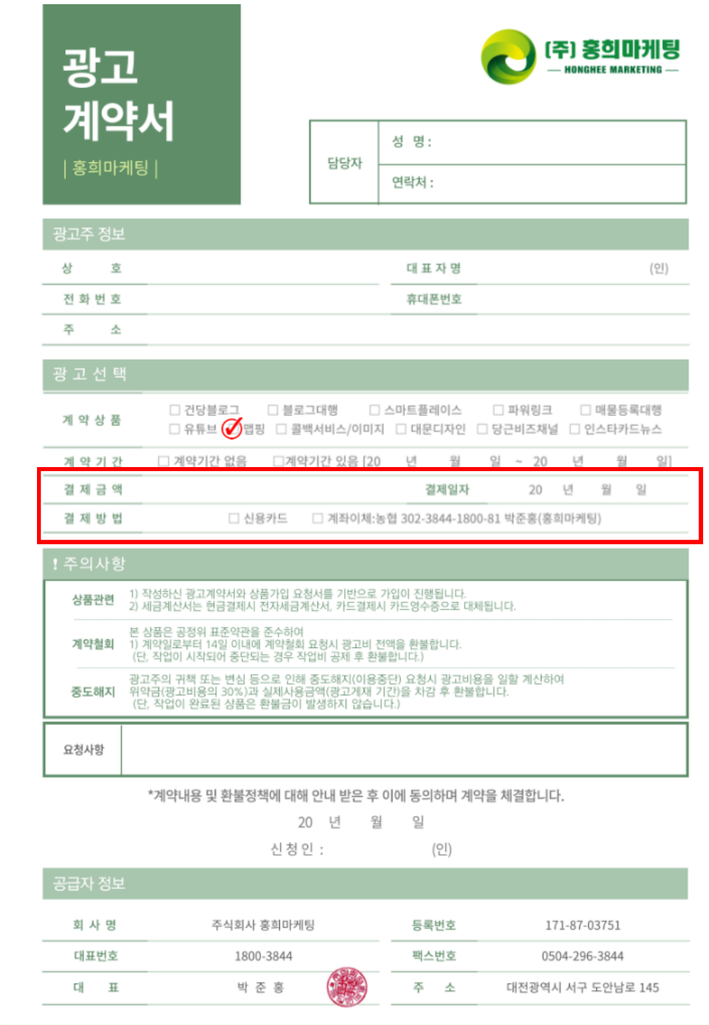

광고 계약서

| 홍희마케팅 |

(주) 홍희마케팅
HONGHEE MARKETING

| 담당자 | 성 명 : |
|---|---|
| | 연락처 : |

**광고주 정보**

| | | | |
|---|---|---|---|
| 상 호 | | 대 표 자 명 | (인) |
| 전 화 번 호 | | 휴대폰번호 | |
| 주 소 | | | |

**광 고 선 택**

| | |
|---|---|
| 계 약 상 품 | ☐ 건당블로그 ☐ 블로그대행 ☐ 스마트플레이스 ☐ 파워링크 ☐ 매물등록대행<br>☐ 유튜브 ☑ 캠핑 ☐ 콜백서비스/이미지 ☐ 대문디자인 ☐ 당근비즈채널 ☐ 인스타카드뉴스 |
| 계 약 기 간 | ☐ 계약기간 없음 ☐ 계약기간 있음 [20 년 월 일 ~ 20 년 월 일] |
| 결 제 금 액 | 결제일자 20 년 월 일 |
| 결 제 방 법 | ☐ 신용카드 ☐ 계좌이체:농협 302-3844-1800-81 박준홍(홍희마케팅) |

결제금액, 결제일자, 결제방법 기재

**! 주의사항**

| | |
|---|---|
| 상품관련 | 1) 작성하신 광고계약서와 상품가입 요청서를 기반으로 가입이 진행됩니다.<br>2) 세금계산서는 현금결제시 전자세금계산서, 카드결제시 카드영수증으로 대체됩니다. |
| 계약철회 | 본 상품은 공정위 표준약관을 준수하여<br>1) 계약일로부터 14일 이내에 계약철회 요청시 광고비 전액을 환불합니다.<br>(단, 작업이 시작되어 중단되는 경우 작업비 공제 후 환불합니다.) |
| 중도해지 | 광고주의 귀책 또는 변심 등으로 인해 중도해지(이용중단) 요청시 광고비용을 일할 계산하여<br>위약금(광고비용의 30%)과 실제사용금액(광고게재 기간)을 차감 후 환불합니다.<br>(단, 작업이 완료된 상품은 환불금이 발생하지 않습니다.) |

| 요청사항 | |
|---|---|

*계약내용 및 환불정책에 대해 안내 받은 후 이에 동의하며 계약을 체결합니다.

20 년 월 일

신 청 인 : (인)

**공급자 정보**

| | | | |
|---|---|---|---|
| 회 사 명 | 주식회사 홍희마케팅 | 등록번호 | 171-87-03751 |
| 대표번호 | 1800-3844 | 팩스번호 | 0504-296-3844 |
| 대 표 | 박 준 홍 | 주 소 | 대전광역시 서구 도안남로 145 |

경로 : 홍희카페 > 홍희마케팅 업무 > 계약서

# 02 진행 과정 - 홍희카페 [업무요청] 요청 건 업로드

요청 시 필수 기재 및 첨부 사항

사업자등록증, 개설등록증, 명함, 주차가능여부, 휴무일, 업소 이미지

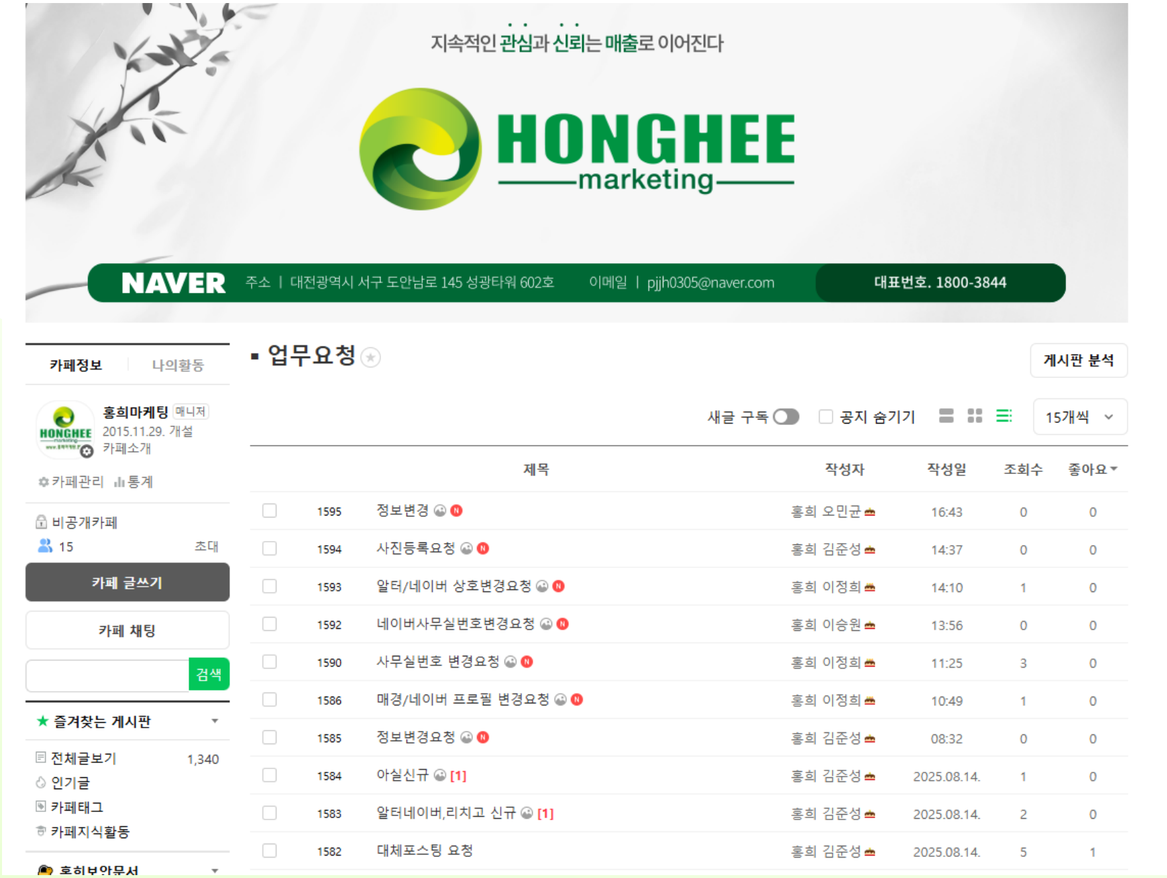


경로 : 홍희카페 > 홍희마케팅 업무 > 업무요청

# 03 결제 방법 (카드)

## 페이엣 접속

https://www.payat.co.kr/madmin/login

| 이름 | 아이디 | 휴대폰 |
|---|---|---|
| T*팀 | hh22 | 010-4088-3844 |
| 김*성 | hh03 | 010-7499-5578 |
| 내***팀 | hh11 | 010-4088-3844 |
| 박*규 | hh04 | 010-4786-9278 |
| 부산 | bu01 | 010-9317-4976 |
| 서울 | se01 | 010-5537-7635 |
| 성*호 | seh1 | 010-5825-8282 |
| 오*균 | hh01 | 010-2534-0046 |
| 울산 | ul01 | 010-4571-1361 |
| 이*민 | hh05 | 010-9231-3255 |

계정 정보는 내부지원팀에서 개인적으로 전달

# 03 결제 방법 (카드)

## 수기결제 진행

과세금액 입력 > 메모란 기재 (상호명, 대표님성함, 상품명) > 카드번호 > 유효기간 > 할부기간

할부기간 관련 정보는 카페(홍희마케팅>결제관련) 혹은 라인 단톡방(홍희마케팅방) 공지에서 확인

# 03 결제 방법 (카드)

## 영수증 캡처 후 전송

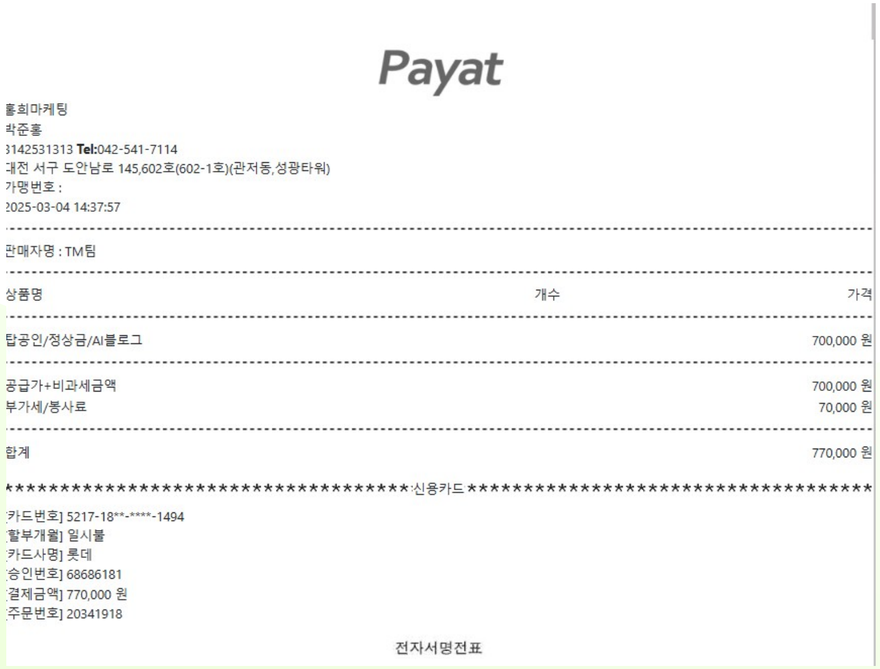

Payat

홍회마케팅
박준홍
3142531313 **Tel:**042-541-7114
대전 서구 도안남로 145,602호(602-1호)(관저동,성광타워)
가맹번호 :
2025-03-04 14:37:57

판매자명 : TM팀

| 상품명 | 개수 | 가격 |
|---|---|---|
| 탑공인/정상급/AI블로그 | | 700,000 원 |
| 공급가+비과세금액 | | 700,000 원 |
| 부가세/봉사료 | | 70,000 원 |
| 합계 | | 770,000 원 |

**********:신용카드 **********

[카드번호] 5217-18**-****-1494
[할부개월] 일시불
[카드사명] 롯데
[승인번호] 68686181
[결제금액] 770,000 원
[주문번호] 20341918

전자서명전표

영수증 캡처 후 결제 요청자에게 전송

# 03 결제 방법 (계좌이체)

## 계좌이체 방법

계좌이체: 농협 302-3844-1800-81
박준홍(홍희마케팅)

이체 완료 후 내부지원팀에게 입금 확인

# 04 마무리 - 라인 [홍희마케팅] 계약서, 결제내역서 전송

# 04 마무리 - 매출리스트 작성=

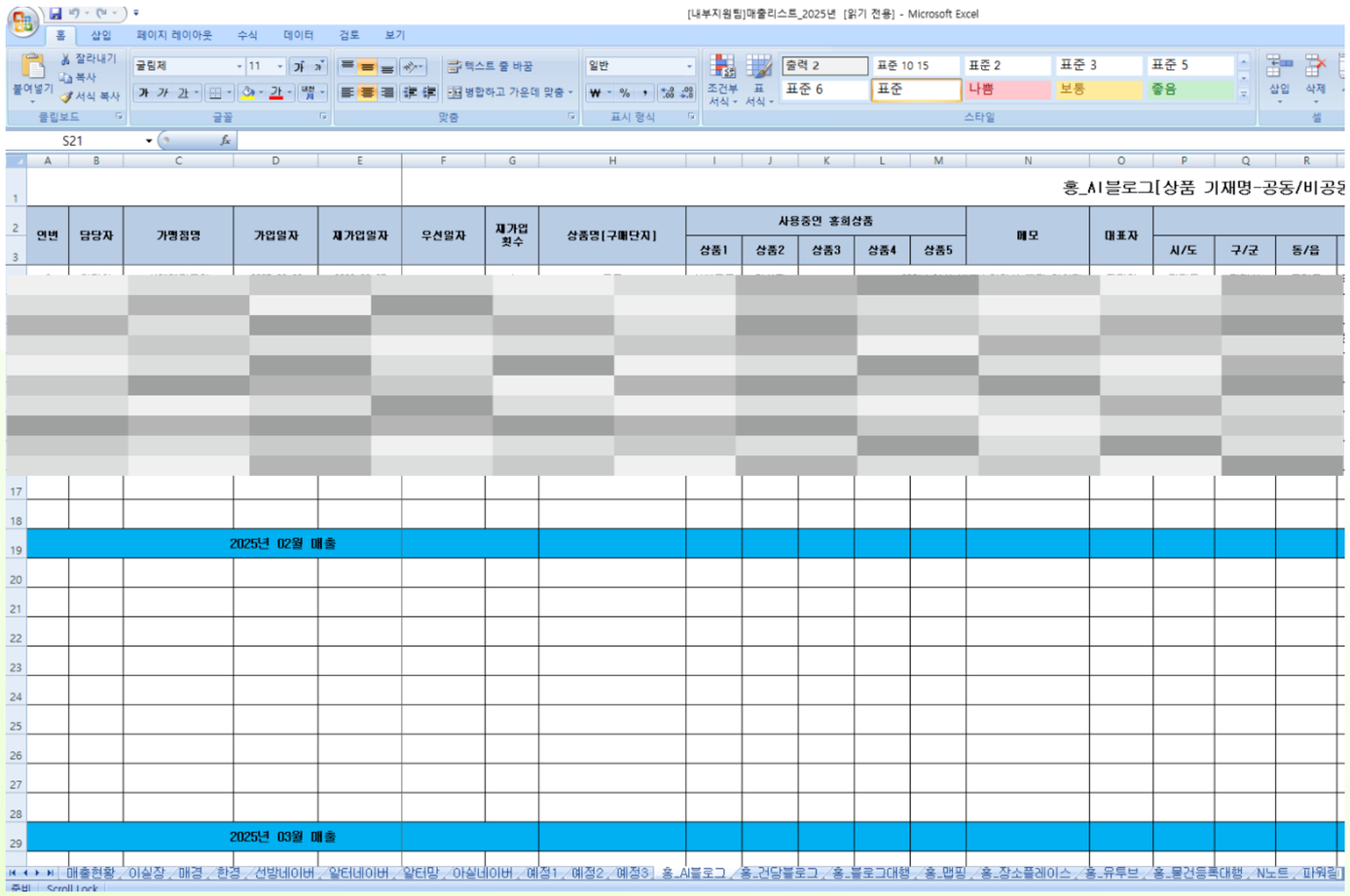


경로 : 홍희서버 > 영업팀 > 담당자 이름 > [000]매출리스트_2025년_부동산